

If you think safety is expensive, try an accident!

Tatsächlich sind Sicherheit und Qualität originäre Management-Aufgaben, um kostspielige Konsequenzen durch Schäden und Imageverlust zu vermeiden. Das Magazin **gefährliche ladung** bietet dafür praxisorientierte Fachinformation. Es ist seit mehr als 60 Jahren der Beweis dafür, dass Fachzeitschriften nicht langweilig sein müssen. Von seinen langjährigen Fans kurz **gela** genannt, ist es „Pflichtlektüre“ in Industrie, Handel und Logistik, wenn es darum geht, Gefahrgüter und Gefahrstoffe sicher zu transportieren, zu lagern und umzuschlagen. **gela** informiert detailliert, präzise, zeitnah und zuverlässig. Für Leser aus der Chemischen und produzierenden Industrie sowie der Transport-Logistik ist **gela** die maßgebliche Informationsquelle. Unternehmen erkennen frühzeitig Trends und (Rechts-) Entwicklungen und nutzen so die entstehenden Chancen. Dazu gibt es Einkaufsführer und lebendige Reportagen aus der Praxis der Gefahrgutlogistik in 12 vollwertigen Ausgaben pro Jahr, dazu nutzwertige Sonderhefte mit erhöhten Auflagen.

Ansprechpartner:



Dr. Michael Heß
Chefredaktion

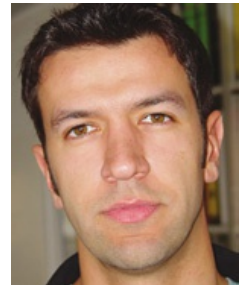

Stefan Klein
Redaktion



Kristin Hiltpolt
Redaktion

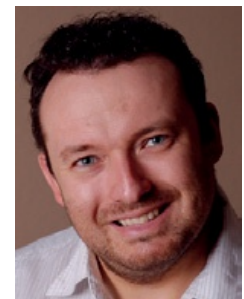

Frank Wind
Mediaberatung

Jahrgang/Jahr: 65. Jahrgang, 2020

Verlag: ecomed-Storck GmbH
Storck Verlag Hamburg
Haus 5, Neuhöfer Str. 23,
21107 Hamburg
Telefon 040/7 97 13-140
Telefax 040/7 97 13-101

Internet: www.gefaehrliche-ladung.de

Sitz der Gesellschaft: Justus-von-Liebig-Str. 1, 86899 Landsberg/Lech
Gesellschaft: HRB 29023, Amtsgericht Augsburg
USt-ID: DE 298 130 843

Geschäftsführer: Udo Graf, Dr. Karl Ulrich

Redaktion: Dr. Michael Heß, Chefredaktion
m.hess@ecommed-storck.de

Stefan Klein, Redaktion
s.klein@ecommed-storck.de

Kristin Hiltpolt, Redaktion
k.hiltpolt@ecommed-storck.de

Mediaberatung: Frank Wind
Tel. 040/7 97 13-121
f.wind@ecommed-storck.de

Auflagenanalyse

| | |
|----------------------------------|---------|
| Druckauflage: | ø 5.000 |
| Tatsächlich verbreitete Auflage: | ø 4.800 |
| Verkaufte Auflage: | ø 1.500 |

Exemplare pro Ausgabe

Leseranalyse

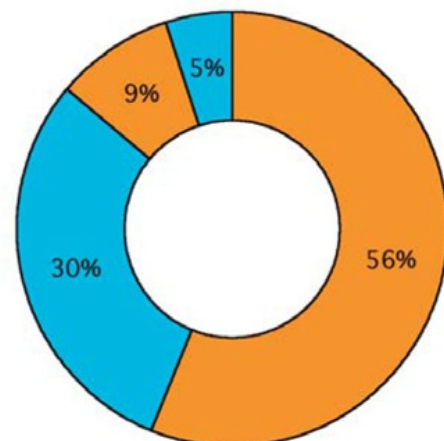

| | |
|----------------------------------|------------------------------------|
| 56 % Industrie und Handel | 30 % Logistik und Transport |
| 9 % Organisationen | 5 % Schulung |

gefährliche ladung • Preise & Formate 2020

| Anzeigenformate | schwarz-weiss Preise in EUR zzgl. MwSt. | vierfarbig Preise in EUR zzgl. MwSt. | im Satzspiegel Breite x Höhe | angeschnitten Breite x Höhe zzgl. 3mm Beschnitt |
|-----------------|--|---|---------------------------------|---|
| 1/1 Seite | 2.070 | 3.160 | 185 x 260mm | 210 x 297mm |
| 2/3 Seite | 1.580 | 2.550 | 121 x 260mm 185 x 172mm | 136 x 297mm 210 x 192mm |
| 1/2 Seite | 1.180 | 2.140 | 90 x 260mm 185 x 126mm | 105 x 297mm 210 x 146mm |
| 1/3 Seite | 830 | 1.390 | 58 x 260mm 185 x 86mm | — — |
| 1/4 Seite | 640 | 1.100 | 90 x 126mm 185 x 62mm | — — |
| 1/8 Seite | 440 | 690 | 90 x 62mm 185 x 33mm | — — |

| | | | |
|---------------------------------|---|--|---|
| Zeitschriftenformat | 210 mm breit x 297 mm hoch | Mittlerprovision | 15 % |
| Satzspiegel | 185 mm breit x 260 mm hoch | Nachlässe | bei Abnahme von Anzeigen innerhalb von 12 Monaten ab Erscheinen der 1. Anzeige |
| Erscheinungsweise | monatlich, jeweils erst Woche | | Malstaffel Mengenstaffel |
| Druckunterlagen | Druckfähige PDF- oder EPS-Dateien | | 3 Anzeigen 4 % 3 Seiten 5 % |
| Preise für Vorzugsplätze | 1/3 Seite hoch neben Editorial 1/1 Seite gegenüber Inhaltsverzeichnis Garantierte Platzierung | EUR 2.000 EUR 3.400 + 10 % + 20 % + 10 % + 30 % | 9 Anzeigen 12 % 9 Seiten 15 % 12 Anzeigen 15 % 12 Seiten 20 % |
| Abrechnungsdienstleister | Verlagsgruppe Hüthig Jehle Rehm GmbH Im Weiher 10, D-69121 Heidelberg | Beilagen | Gewicht bis 25 g EUR 1.815 Format: max. 205 x 292 mm 3 Muster an Verlag vorab. Letzter Eingangstermin: 1 Woche nach Anzeigenschluss. |
| Geschäftsführer: | Dr. Karl Ulrich, Hermann Damböck, Sabine Meuschke-Walbert Amtsgericht Mannheim, HRB 337 678 USt-ID: DE 811 158 336 | Beikleber | 1 Blatt (2 Seiten) EUR 3.200 |
| Bankverbindung | UniCredit Bank AG Deutschland IBAN: DE22 7002 0270 0015 7644 76 BIC: HYVEDEMMXXX | Beihefter | 4 Seiten EUR 3.800 |
| Zahlungsbedingungen | zahlbar innerhalb 30 Tagen netto nach Rechnungsdatum | Anlieferung von Beilagen | Grafisches Centrum Cuno GmbH & Co. KG, Ronny Thürmann, Gewerbering West 27, 39240 Calbe unter Angabe der Referenz „gefährliche ladung“ + betreffende Ausgabe (01–12/2020) sowie Bezeichnung und Stückzahl der Beilage |

gefährliche ladung • Termine 2020

| Ausgabe | Anzeigenschluss | Druckunterlagenchluss | Erscheinungstermin | Spezial | Veranstaltungen |
|----------------------|-----------------|-----------------------|--------------------|---|--|
| 01/2020 Januar | 22.11.19 | 03.12.19 | 20.12.19 | | Int. Gefahrgut-Tage Hamburg 17.-18.02.2020 |
| 02/2020 Februar | 10.01.20 | 21.01.20 | 05.02.20 | Supplement gefahrgutlogistik | Logimat 10.-12.03.2020 |
| 03/2020 März | 07.02.20 | 19.02.20 | 05.03.20 | | StocExpo 10.-12.03.2020 |
| 04/2020 April | 09.03.20 | 18.03.20 | 02.04.20 | Übersichten: Verpackungen + IBC | SITL Europe 17.-20.03.2020 |
| 05/2020 Mai | 09.04.20 | 20.04.20 | 05.05.20 | | IFAT 05.-07.05.2020 |
| 06/2020 Juni | 08.05.20 | 19.05.20 | 04.06.20 | | Interpack 07.-13.05.2020 |
| 07/2020 Juli | 08.06.20 | 17.06.20 | 02.07.20 | Supplement sichere ladung | Gefahrgut-Tage München 18.-20.05.2020 |
| 08/2020 August | 13.07.20 | 21.07.20 | 05.08.20 | | TOC Europe 09.-11.06.2020 |
| 09/2020 September | 10.08.20 | 19.08.20 | 02.09.20 | Übersichten: Hersteller/Anbieter von Tank- und Silofahrzeugen | Interschutz 15.-20.06.2020 |
| 10/2020 Oktober | 14.09.20 | 23.09.20 | 06.10.20 | | IAA Nutzfahrzeuge 24.-30.09.2020 |
| 11/2020 November | 12.10.20 | 21.10.20 | 05.11.20 | Supplement gefahrguteinfach | expoPetroTrans 01.-03.10.2020 |
| 12/2020 Dezember | 09.11.20 | 18.11.20 | 03.12.20 | Supplement gefährliche abfälle | Gefahrgut/Gefahrstoff Leipzig 24.-26.11.2020 |

gefährliche ladung bietet in jeder Ausgabe ein breites Spektrum an Themen rund um Gefahrgut und Gefahrstoffe:

