

If you think safety is expensive, try an accident!

Tatsächlich sind Sicherheit und Qualität originäre Management-Aufgaben, um kostspielige Konsequenzen durch Schäden und Imageverlust zu vermeiden. Das Magazin **gefährliche ladung** bietet dafür praxisorientierte Fachinformation. Es ist seit mehr als 60 Jahren der Beweis dafür, dass Fachzeitschriften nicht langweilig sein müssen. Von seinen langjährigen Fans kurz **gela** genannt, ist es „Pflichtlektüre“ in Industrie, Handel und Logistik, wenn es darum geht, Gefahrgüter und Gefahrstoffe sicher zu transportieren, zu lagern und umzuschlagen. **gela** informiert detailliert, präzise, zeitnah und zuverlässig. Für Leser aus der Chemischen und produzierenden Industrie sowie der Transport-Logistik ist **gela** die maßgebliche Informationsquelle. Unternehmen erkennen frühzeitig Trends und (Rechts-) Entwicklungen und nutzen so die entstehenden Chancen. Dazu gibt es Einkaufsführer und lebendige Reportagen aus der Praxis der Gefahrgutlogistik in 12 vollwertigen Ausgaben pro Jahr, dazu nutzwertige Sonderhefte mit erhöhten Auflagen.

Ansprechpartner:



Dr. Michael Heß
Chefredaktion

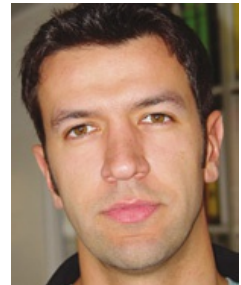

Stefan Klein
Redaktion



Oliver Sauter
Redaktion

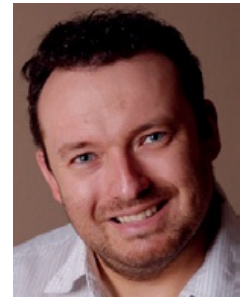

Frank Wind
Mediaberatung

Jahrgang/Jahr: 66. Jahrgang, 2021

Verlag: ecomed-Storck GmbH
Storck Verlag Hamburg
Postanschrift Haus 5, Neuhöfer Str. 23,
21107 Hamburg
Telefon 040/7 97 13-140
Telefax 040/7 97 13-101

Internet: www.gela.de

Sitz der Gesellschaft: Justus-von-Liebig-Str. 1, 86899 Landsberg/Lech
Gesellschaft: HRB 29023, Amtsgericht Augsburg
USt-ID: DE 298 130 843

Geschäftsführer: Udo Graf, Dr. Karl Ulrich

Redaktion: Dr. Michael Heß, Chefredaktion
m.hess@ecommed-storck.de

Stefan Klein, Redaktion
s.klein@ecommed-storck.de

Oliver Sauter, Redaktion
o.sauter@ecommed-storck.de

Mediaberatung: Frank Wind
Tel. 040/7 97 13-121
f.wind@ecommed-storck.de

Auflagenanalyse

Exemplare pro Ausgabe
Druckauflage: ø 5.000
Tatsächlich verbreitete Auflage: ø 4.800
Verkaufte Auflage: ø 1.500

Leseranalyse

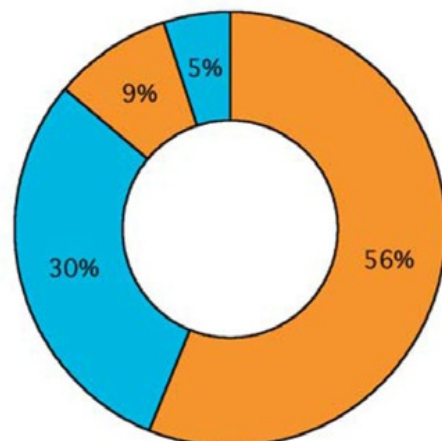

56 % Industrie und Handel **30 %** Logistik und Transport
9 % Organisationen **5 %** Schulung

gefährliche ladung • Preise & Formate 2021

Anzeigenformate	schwarz-weiss Preise in EUR zzgl. MwSt.	vierfarbig Preise in EUR zzgl. MwSt.	im Satzspiegel Breite x Höhe	angeschnitten Breite x Höhe zzgl. 3mm Beschnitt
1/1 Seite	2.070	3.160	185 x 260mm	210 x 297mm
2/3 Seite	1.580	2.550	121 x 260mm 185 x 172mm	136 x 297mm 210 x 192mm
1/2 Seite	1.180	2.140	90 x 260mm 185 x 126mm	105 x 297mm 210 x 146mm
1/3 Seite	830	1.390	58 x 260mm 185 x 86mm	— —
1/4 Seite	640	1.100	90 x 126mm 185 x 62mm	— —
1/8 Seite	440	690	90 x 62mm 185 x 33mm	— —

Zeitschriftenformat	210 mm breit x 297 mm hoch	Mittlerprovision	15 %
Satzspiegel	185 mm breit x 260 mm hoch	Nachlässe	bei Abnahme von Anzeigen innerhalb von 12 Monaten ab Erscheinen der 1. Anzeige
Erscheinungsweise	monatlich, jeweils erst Woche		Malstaffel Mengenstaffel
Druckunterlagen	Druckfähige PDF- oder EPS-Dateien		3 Anzeigen 4 % 3 Seiten 5 %
Preise für Vorzugsplätze	1/3 Seite hoch neben Editorial 1/1 Seite gegenüber Inhaltsverzeichnis Garantierte Platzierung	EUR 2.000 EUR 3.400 + 10 % + 20 % + 10 % + 30 %	6 Anzeigen 8 % 6 Seiten 10 % 9 Anzeigen 12 % 9 Seiten 15 % 12 Anzeigen 15 % 12 Seiten 20 %
Abrechnungsdienstleister	Verlagsgruppe Hüthig Jehle Rehm GmbH Im Weiher 10, D-69121 Heidelberg	Beilagen	Gewicht bis 25 g EUR 1.815 Format: max. 205 x 292 mm 3 Muster an Verlag vorab. Letzter Eingangstermin: 1 Woche nach Anzeigenschluss.
Geschäftsführer:	Dr. Karl Ulrich, Hermann Damböck, Sabine Meuschke-Walbert Amtsgericht Mannheim, HRB 337 678 USt-ID: DE 811 158 336	Beikleber	1 Blatt (2 Seiten) EUR 3.200
Bankverbindung	UniCredit Bank AG Deutschland IBAN: DE22 7002 0270 0015 7644 76 BIC: HYVEDEMMXXX	Beihefter	4 Seiten EUR 3.800
Zahlungsbedingungen	zahlbar innerhalb 30 Tagen netto nach Rechnungsdatum	Anlieferung von Beilagen	Grafisches Centrum Cuno GmbH & Co. KG, Gewerbering West 27, 39240 Calbe unter Angabe der Referenz „gefährliche ladung“ + betreffende Ausgabe (01–12/2021) sowie Bezeichnung und Stückzahl der Beilage

gefährliche ladung • Termine 2021

Ausgabe	Anzeigenschluss	Druckunterlagenchluss	Erscheinungstermin	Spezial	Veranstaltungen
01/2021 Januar	20.11.20	03.12.20	20.12.20		Int. Gefahrgut-Tage Hamburg 22.-23.02.2021
02/2021 Februar	11.01.21	19.01.21	05.02.21	Supplement gefahrgutlogistik	Interpack Düsseldorf 25.02.-03.03.2021
03/2021 März	09.02.21	18.02.21	05.03.21		StocExpo 16.-18.03.2021
04/2021 April	08.03.21	18.03.21	06.04.21		SITL Europe 13.-15.04.2021
05/2021 Mai	12.04.21	20.04.21	06.05.21		Transport Logistic München 04.-07.05.2021
06/2021 Juni	10.05.21	17.05.21	04.06.21		Gefahrgut-Tage München 10.-12.05.2021
07/2021 Juli	08.06.21	17.06.21	06.07.21	Supplement sichereladung	ACHEMA Frankfurt 14.-18.06.2021
08/2021 August	12.07.21	19.07.21	04.08.21		Interschutz Hannover 14.-19.06.2021
09/2021 September	10.08.21	19.08.21	03.09.21	Supplement sichereverpackung	Logimat Stuttgart 22.-24.06.2021
10/2021 Oktober	10.09.21	20.09.21	05.10.21		Fachpack Nürnberg 28.-30.09.2021
11/2021 November	11.10.21	20.10.21	05.11.21	Supplement gefährlicheabfälle	A + A Düsseldorf 26.-29.10.2021
12/2021 Dezember	09.11.21	18.11.21	03.12.21		

gefährliche ladung bietet in jeder Ausgabe ein breites Spektrum an Themen rund um Gefahrgut und Gefahrstoffe:

